

# Unidade Básica Amiga da Saúde LGBT

**Campo Temático Saúde da População LGBT**  
**Coordenadoria de Atenção Primária à Saúde**  
**Diretoria de Atenção à Saúde**  
**Secretaria Municipal da Saúde de Salvador**



LABORATÓRIO DE INOVAÇÕES  
EM EDUCAÇÃO NA SAÚDE



# CARACTERIZAÇÃO DO MUNICÍPIO DE SALVADOR

População: 2.953.986 (2017)

Extensão Territorial: 707 Km<sup>2</sup>

Densidade Geográfica – 9 mil/ Km<sup>2</sup>

Média de habitantes / domicílio – 3,2.

**Sistema de saúde: 12 distritos sanitários.**

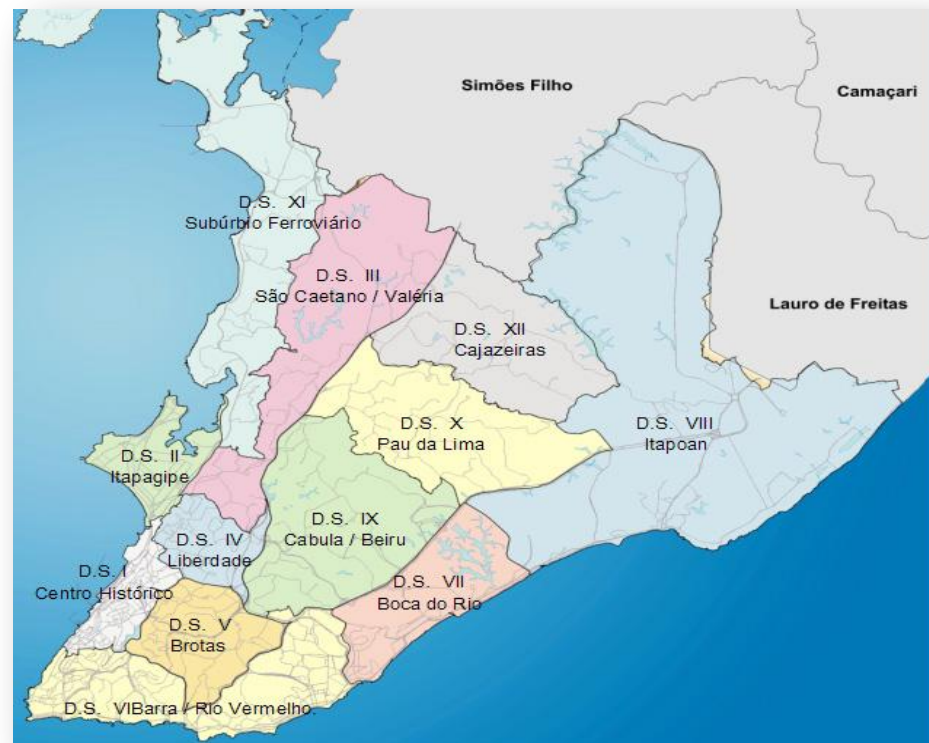



## ➤ Estruturação da Rede Assistencial

- **ATENÇÃO PRIMÁRIA À SAÚDE:**
  - **123 Unidades Básicas de Saúde**
    - 77 Unidades Básicas c/ Saúde da Família;
    - 46 Unidades Básicas s/ Saúde da Família;
    - 255 Equipes de Saúde da Família
  - **11 Núcleos de Apoio à Saúde da Família;**
  - **03 Equipes Consultório na Rua.**



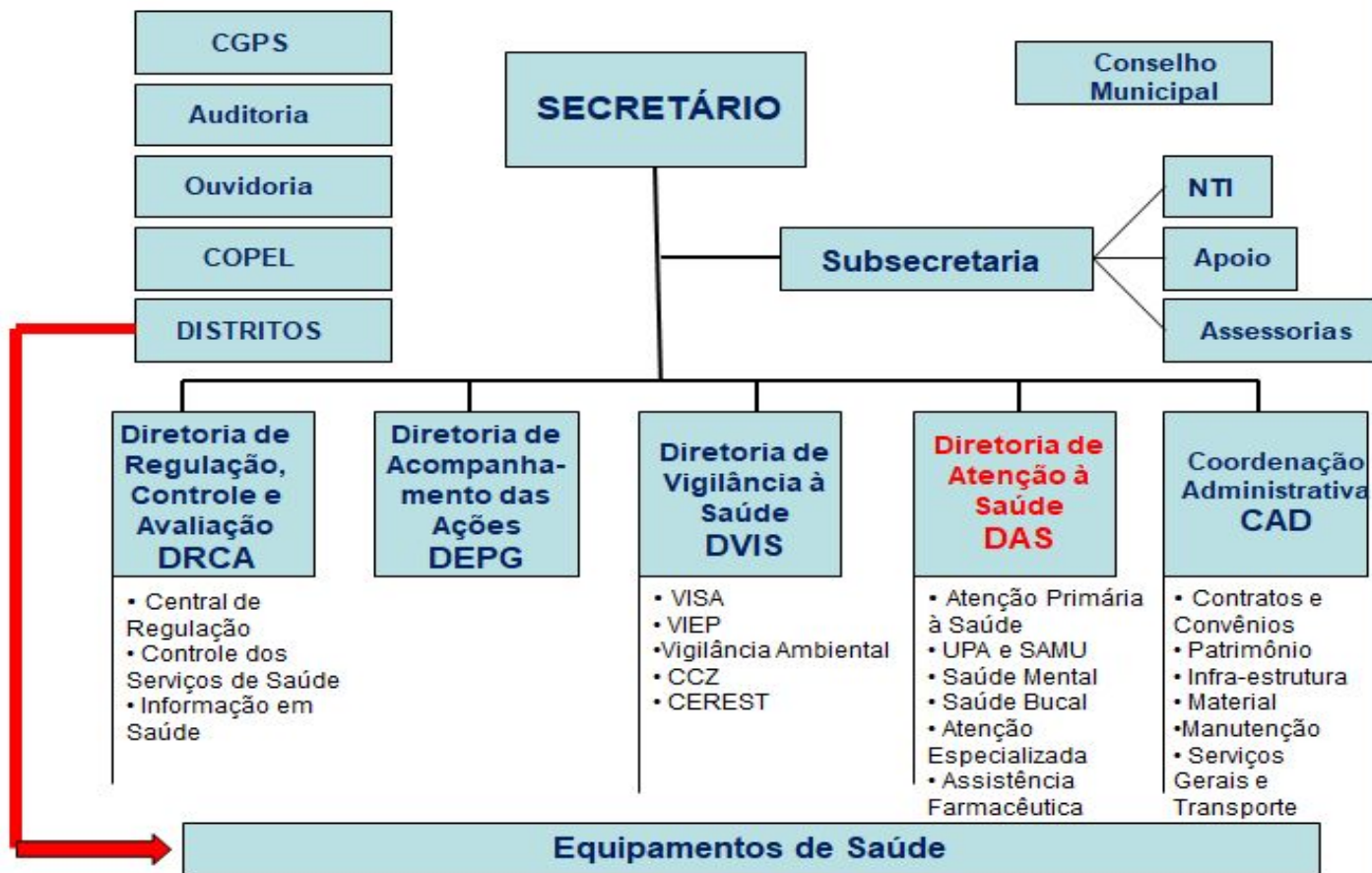

## Grupo Condutor APS



CT Saúde do Adolescente



CT Saúde do Idoso



CT Saúde da Mulher



CT Saúde do Homem



CT Saúde da Pop LGBT



CT Doença Falciforme



CT Doenças Crônicas



CT Saúde da Criança

## Grupo Condutor APS



CT Hanseníase



CT Tuberculose



CT Alimentação e Nutrição



CT Saúde da População  
Negra



CT Saúde da pessoa com  
Deficiência



Pessoa Privada de  
Liberdade



PSE



- **O Campo Temático (CT) Saúde da População LGBT foi implantado em 2014.**
- Objetivo: Promover a saúde integral da população LGBT, utilizando como alicerce as diretrizes da Política Nacional de Atenção Integral à Saúde LGBT.

**SMS/Salvador**

**Diretoria de Atenção à Saúde  
DAS**

**Coordenação da APS**

**Campo Temático LGBT**





# Campo Temático LGBT

## ➤ Cenário:

- Não garantia do uso do nome social e barreiras para confecção do Cartão do SUS com o nome social;
- Práticas discriminatórias nos serviços de saúde;
- Dificuldade dos profissionais em abordar as questões de orientação sexual e identidade de gênero nas diversas atividades, com destaque para a realização de testes rápidos, a coleta de material para citopatológico do colo do útero e atendimentos individuais e coletivos;;
- Preenchimento incorreto da ficha do E-SUS por parte dos ACS;
- Atenção não qualificada às vulnerabilidades da população LGBT;
- Invisibilidade das questões relacionadas à saúde LGBT nas ações realizadas pelas USFs, como destaque para as campanhas do novembro azul, outubro rosa, novembro negro, etc.



# Campo Temático LGBT

## ➤ Cenário:

- O acesso da pop LGBT aos serviços de saúde tinha como porta de entrada principal e quase única os ambulatorios especializados em HIV/AIDS ou a emergência hospitalar (no caso de vitimização por violência física);
- Invisibilidade e desconhecimento das questões sobre a população LGBT nos demais Campos Temáticos;
- Serviços disponíveis para a população LGBT isolados da atuação em rede com os demais serviços da saúde;
- Atuação baseada em crenças, valores e tradições presentes no imaginário dos profissionais de saúde;
- Atenção não integral, restrita a HIV/AIDS e violências;
- Patologização das identidades gêneros trans e orientações não heterossexuais.





## ➤ Educação Permanente como estratégia.

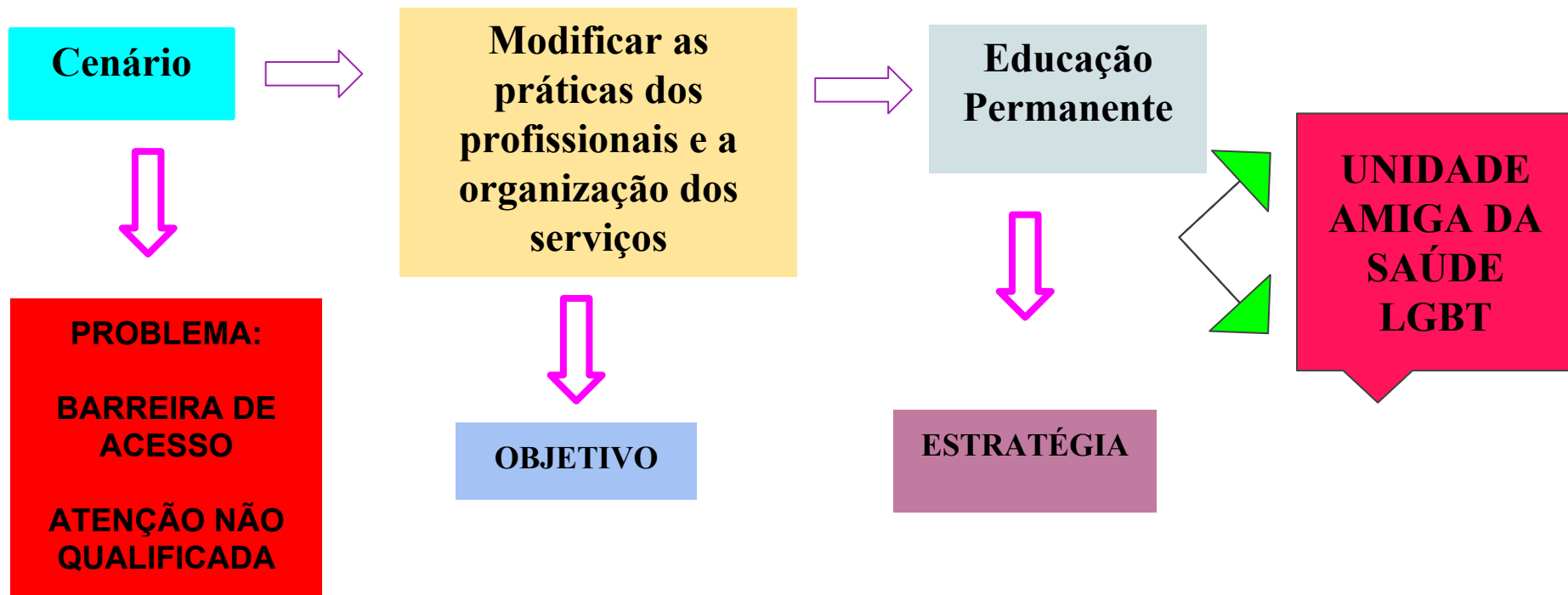



# Unidade Amiga da População LGBT

## ➤ **Objetivo Geral:**

**Garantir a ampliação do acesso e assistência qualificada à população LGBT,** com a capacitação dos trabalhadores das Unidades Básicas de Saúde para consolidar unidades livres de LGBTfobia e capazes se atuar de forma adequada sobre as necessidades, demandas e iniquidades em saúde da população LGBT.



# Unidade Amiga da População LGBT

## ➤ Características:

- Reconhecimento da APS como coordenadora da rede de assistencial, porta de entrada prioritária e indutora de mudanças;
- Vinculação ao território;
- Diálogo com a comunidade e o movimento social;
- Operar a Educação Permanente a partir do processo de trabalho das equipes;
- Eleger como unidade de atuação a ESF e não o profissional individualmente;
- Inserir o tema de modo transversal nas diversas ações das UBS;
- Utilizar outros programas e políticas já implantados: PSE, E-SUS, Vigilância;
- Certificação como instrumento ordenador das mudanças.



# Unidade Amiga da População LGBT

## ➤ Operacionalização:

- **Etapa 01: Identificação das unidades-piloto**

Escolha de 01 Unidade Básica de Saúde (UBS), com ou sem saúde da família, por DS. Devido a questões de territorialização e densidade populacional, o DS Subúrbio Ferroviário conta com 03 unidades-piloto, totalizando **15 unidades em Salvador.**





# Unidade Amiga da População LGBT

## ➤ Operacionalização:

- **Etapa 02: Rodas de Conversa nas unidades piloto**

**1º Ciclo:  
Diversidade  
sexual e de  
Gênero.**

**2º Ciclo: Uso  
do NOME  
SOCIAL e  
Acolhimento.**



## ➤ Operacionalização:

- 1º Ciclo - Diversidade Sexual e de Gênero.

# Unidade Amiga da População LGBT











# Unidade Amiga da População LGBT

## ➤ Operacionalização:

- 2º Ciclo - Uso do Nome Social.







# Unidade Amiga da População LGBT

## ➤ Operacionalização:

- **Etapa 03: Realização de capacitações para profissionais de atendimento integrado** (médicxs, enfermeirxs, odontólogxs e profissionais do Núcleo de Apoio à Saúde da Família – NASF)



**1. Políticas Públicas e Direitos de Pessoas Trans e Travestis –**  
Facilitador: Ailton Santos.

**2. Assistência de Enfermagem à População Trans –** Facilitador: Erik Asley Ferreira Abade.

**3. Hormonização de Pessoas Trans no SUS –** Facilitadora: Luciana Barros Oliveira.

**4. Consulta Ginecológica para Homens –** Facilitadora: Patrícia Maria Almeida Silva.

**5. Demandas em Saúde Mental da População Trans –** Gilmaro Nogueira.



# Unidade Amiga da População LGBT

## ➤ Operacionalização:

- **Etapa 03: Realização de capacitações para profissionais de atendimento integrado** (médicxs, enfermeirxs, odontólogxs e profissionais do Núcleo de Apoio à Saúde da Família – NASF)







## ➤ Operacionalização:

- **Etapa 04: Pactuação de fluxos de Rede de Atenção à Saúde**

- Definição de fluxo municipal, incluindo Atenção Especializada e Atenção Psicossocial, indicando a rede de suporte para cada unidade piloto;
- Articulação com a **Rede Estadual** para demandas específicas (Processo Transexualizador);
- Definição do fluxo com a Secretaria Municipal de Reparação: **Centro de Referência Municipal LGBT**;
- Pactuação dos ciclos de educação permanente dos demais pontos da Rede de Atenção à Saúde.





# Unidade Amiga da População LGBT

## ➤ Operacionalização:

- **Etapa 05: Certificação das unidades pilotos como Unidade Básica Amiga da Saúde LGBT**

### Educação Permanente:

Ter realizado as 02 (duas) rodas de conversa com no mínimo 75% dos trabalhadores da unidade presentes em cada ciclo.

Ter profissional 01 (um) profissional da equipe básica e equipe NASF (quando houver) capacitados sobre as necessidades e demandas específicas de saúde da população LGBT.



## Modificações nas práticas:

Incluir Nome Social nos prontuários/formulários.

Garantir a impressão do Cartão do SUS com o nome social.

Garantir o uso do nome social e a livre utilização de banheiros para travestis e pessoas trans na UBS.

Incluir os temas diversidade sexual e identidade de gênero nas diversas atividades educativas realizadas na UBS.

Incluir os temas diversidade sexual e identidade de gênero nas atividades do Programa Saúde na Escola - PSE.

Apresentar aumento no acesso da população LGBT nos diversos serviços oferecidos pela UBS, como a atividades educativas, coleta de citopatológico do colo do útero e consultas.

Apresentar aumento no preenchimento correto do campo sobre Orientação Sexual e Identidade de Gênero na ficha E-SUS de cadastro individual.

Realizar teste rápido e aconselhamento de pré e pós-teste para HIV, Sífilis e Hepatites virais.



Em 01 ano **12%**  
**das Unidades**  
**de AB** iniciaram  
o processo de  
certificação.

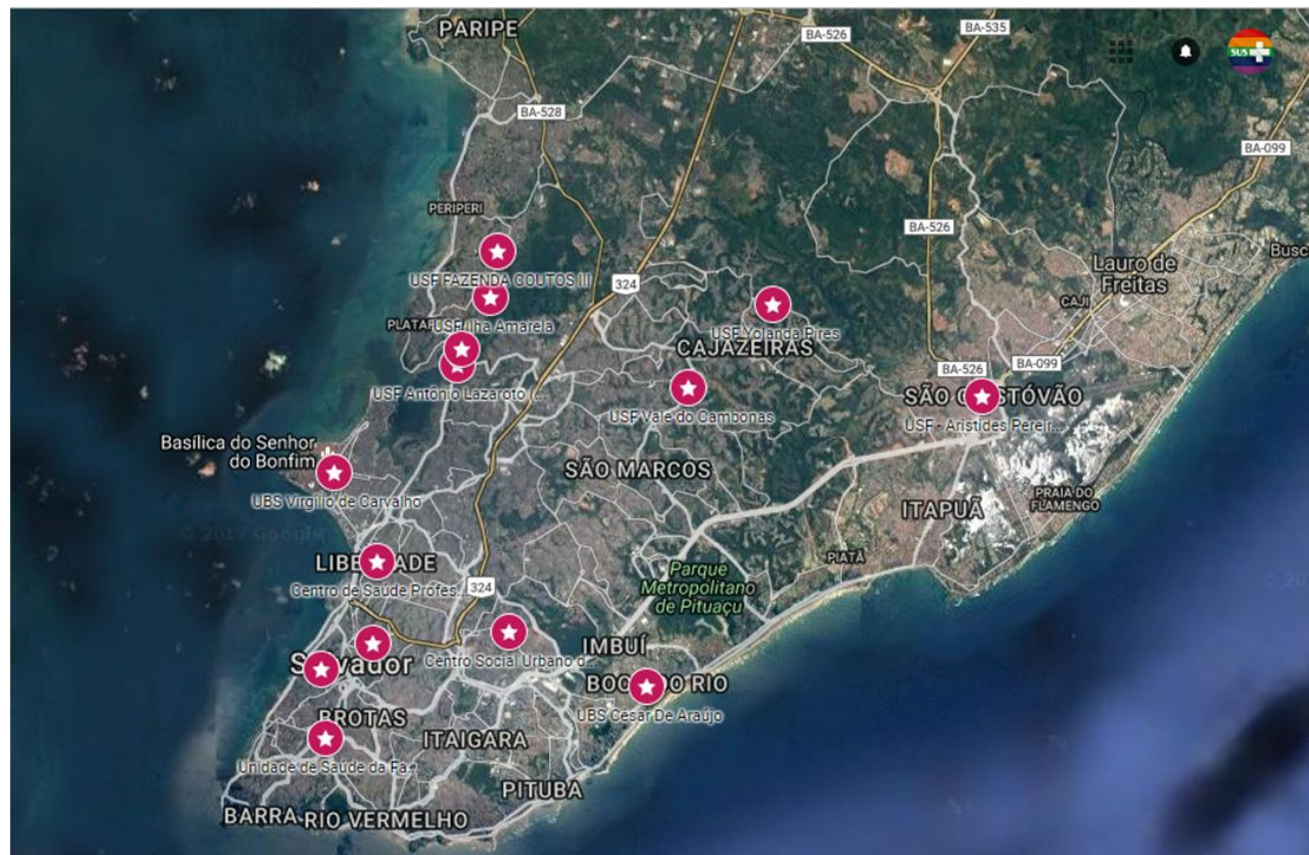



# Unidade Amiga da População LGBT

## ➤ RESULTADOS:

- Acolhimento adequado, livre de preconceito e discriminação à população LGBT nas Unidades básicas Amigas da população LGBT;
- Inclusão do Nome Social nos prontuários/formulários;
- Impressão do Cartão do SUS com o nome social;
- Respeito ao nome social, caso não tenha feito a alteração no registro civil, e a livre utilização de banheiros para travestis e pessoas trans no ambiente das UBS.
- Inclusão dos temas diversidade sexual e identidade de gênero nas atividades do Programa Saúde na Escola – PSE e demais atividades educativas realizadas pela UBS.



# Unidade Amiga da População LGBT

## ➤ **RESULTADOS:**

- Aumento do acesso da população LGBT nos diversos serviços oferecidos pela UBS, com destaque para atividades educativas, coleta de citopatológico do colo do útero e consultas médicas e de enfermagem.
- Aumento no preenchimento correto do campo sobre Orientação Sexual e Identidade de Gênero na ficha E-SUS de cadastro individual.
- Seguimento adequado das demandas e necessidades de saúde da população na rede SUS.
- Realização de teste rápido e aconselhamento de pré e pós-teste para HIV, Sífilis e Hepatites virais.



➤ **RESULTADOS:**

Número de Unidades Capacitadas	15
Distrito Contemplados	Todos
Total de profissionais atingidos no 01 Ciclo	384
Total de profissionais atingidos no 02 Ciclo	465
Média de Frequência no 01 Ciclo	50%
Média de Frequência no 02 ciclo	66%
Categorias Envolvidas	ACS, Agentes administrativos, Gerentes, Enfermeiros, Médicos, Assistentes Sociais, Nutricionistas, Fisioterapeutas, Dentistas, Educadores Físicos, Terapeutas Ocupacionais e Psicólogos.



**Prefeitura de Salvador**  
SECRETARIA MUNICIPAL DA SAÚDE

### ATENÇÃO AO ADULTO

FA: JL

01. Unidade de saúde: USF Yolanda Pires  
02. Distrito Sanitário: Cajazeiras  
03. Nº do Cartão SUS: [Redacted]  
04. Nome: [Redacted]  
05. Nº de matrícula: [Redacted]  
06. Motivo da consulta: D.N. 11/10/1997.  
Final de linha Boca do Mato, Setor 06  
CAM 58, BARRA 05

F.A. SL

**Prefeitura de Salvador**  
SECRETARIA MUNICIPAL DA SAÚDE

### ATENÇÃO AO ADULTO

01. Unidade de saúde: USF Yolanda Pires  
02. Distrito Sanitário: Cajazeiras  
03. Nº do Cartão SUS: [Redacted]  
04. Nome: [Redacted]  
05. Nº de matrícula: [Redacted]  
06. Motivo da consulta:  
07. História da doença atual:

Prontuário com Identificação do Nome Social.

Exame Laboratorial impresso com o Nome Social.

**LABORATÓRIO CENTRAL DE SALVADOR**  
Av. Vasco da Gama, Nº 4209  
Federação - CEP 40230-731 Salvador - BA

Sr. (a) [Redacted] - NOME SOCIAL - Idade: 19 anos 7 meses 14 dias - Sexo: M  
RA: 1600472182 - Prontuário: 252762 - Cartão SUS: [Redacted]  
Solicitante: NI - NAO INFORMADO  
Unidade: 000042-USF YOLANDA PIRES  
Data do Cadastro: 09/02/2017 Emissão do Laudo: 05/04/2017 - 08:55:34 - Página: 1/10 - RG: - Lote: 33621





Atividades educativas na comunidade. Local Centro cultural Edson Souto Fazenda Grande II, Cajazeiras.







Atividade na Biblioteca Comunitária do Calabar, USF Calabar.



Atividade no PSE, Escola Léa Leal, Fazenda Grande II, Cajazeiras.



Cartazes nos murais das UBS,  
USF Boca da Mata. .

Paciente recebendo Cartão  
do SUS com Nome Social.





# Unidade Amiga da População LGBT

## ➤ INDICADORES:

INDICADOR	MENSURAÇÃO
Ampliar em 50% a presença da população LGBT da área de abrangência de cada uma das unidades participantes do projeto.	Verificada pelo registro de encaminhamentos a serviços de referência, registro de informações sobre orientação sexual e identidade gênero na realização de teste rápido, citopatológico do colo do útero e consultas com os profissionais do Atendimento Integrado.
Realizar 01 atividade educativa no PSE sobre diversidade sexual e de gênero, e uso do nome social na escola.	Consolidado do PSE. Consolidado de atividades das UBS.



# Unidade Amiga da População LGBT

## ➤ INDICADORES:

INDICADOR	MENSURAÇÃO
Realizar 01 atividade educativa sobre saúde de mulheres lésbicas, bissexuais e transexuais no “Outubro Rosa” e realização de 01 atividade educativa sobre saúde de homens gays, bissexuais e transexuais no Novembro Azul.	Consolidados de atividades dos Campos Temáticas de Saúde da Mulher e Saúde do Homem. Consolidado de atividades das UBS.



# Unidade Amiga da População LGBT

## ➤ INDICADORES:

INDICADOR	MENSURAÇÃO
Aumentar em 50% o preenchimento correto do campo sobre Orientação Sexual e Identidade de Gênero na ficha E-SUS de cadastro individual nas Unidades Amigas da população LGBT.	Consulta aos dados de cadastramento via NTI-SMS/Salvador.
Inclusão de ações na Programação Anual de Saúde (PAS) sobre a saúde da população LGBT no município do Salvador.	Consulta a PAS.



# Perspectivas

- Ampliação do Projeto Unidade Básica Amiga da Saúde LGBT;
- Capacitação de todas as UBS do município - Educação Continuada;
- Expansão a educação permanente para outros pontos da rede, com destaque para a Atenção Especializada e Atenção Psicossocial;
- Publicação da Política Municipal de Saúde Integral da População LGBT;
- Fortalecimento da participação dos Movimentos Sociais - Gestão Participativa;
- Fortalecimento da Rede de Atenção à População LGBT;
- Inclusão de protocolos clínicos voltados para as especificidades da população LGBT;
- Implementação dos fluxos de atendimento à população LGBT.





LABORATÓRIO DE INOVAÇÕES  
EM EDUCAÇÃO NA SAÚDE

**Lúcia Barbosa**

*Campo Temático Saúde da População LGBT*

**Contato: (71) 3202-1058**

**E-mail : [saudelgbt@gmail.com](mailto:saudelgbt@gmail.com)**



**Erik Abade**

**Enfermeiro da ESF/SMS/SSA**

**Colaborador do CT LGBT**

**Contato: (71) 3611-5371**

**991877596**

**E-mail: [erikasley@hotmail.com](mailto:erikasley@hotmail.com)**

