



LABORATÓRIO DE INOVAÇÕES  
EM EDUCAÇÃO NA SAÚDE  
COM ÊNFASE EM EDUCAÇÃO PERMANENTE

# CURSO DE ACOLHIMENTO EM REDES DE ATENÇÃO À SAÚDE

AUTORES

JAMISON PEREIRA NASCIMENTO (APRESENTADOR)

LIANA BARCELAR EVANGELISTA GUIMARÃES

MARGARIDA ARAÚJO BARBOSA MIRANDA



Secretaria da  
Saúde



GOVERNO DO  
**TOCANTINS**



Superintendência de  
Gestão Profissional  
e Educação na Saúde

**ETSUS**  
Escola Tocantinense do SUS

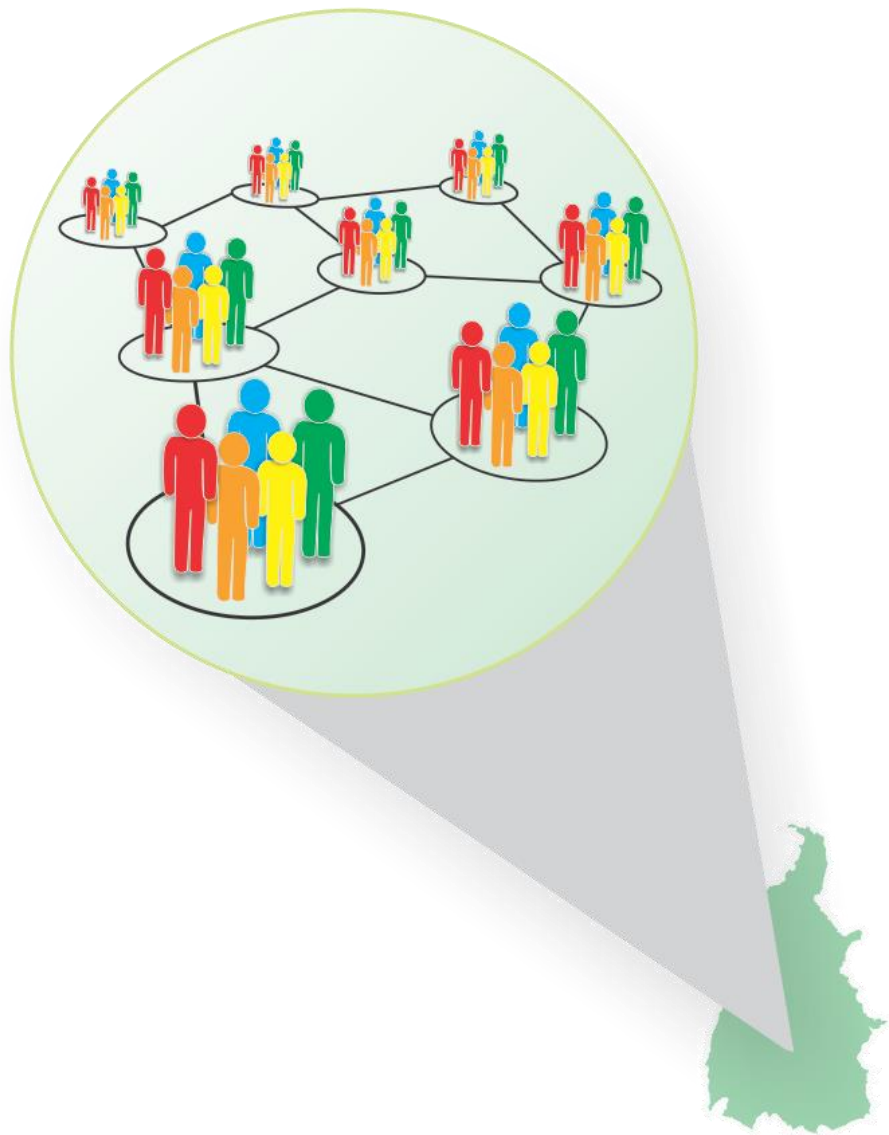

- ✓ Emerge da construção coletiva de demandas dos gestores municipais, por meio do Plano de Ação Regional de Educação Permanente em Saúde/PAREPS.
- ✓ Experiência integrada de formação de trabalhadores da Rede de Atenção à Saúde, articulada com Áreas Técnicas da SES-TO e gestores das Comissões Intergestores Regionais – CIR, fundamentada na Política Nacional de Humanização/PNH e Educação Permanente em Saúde – EPS.

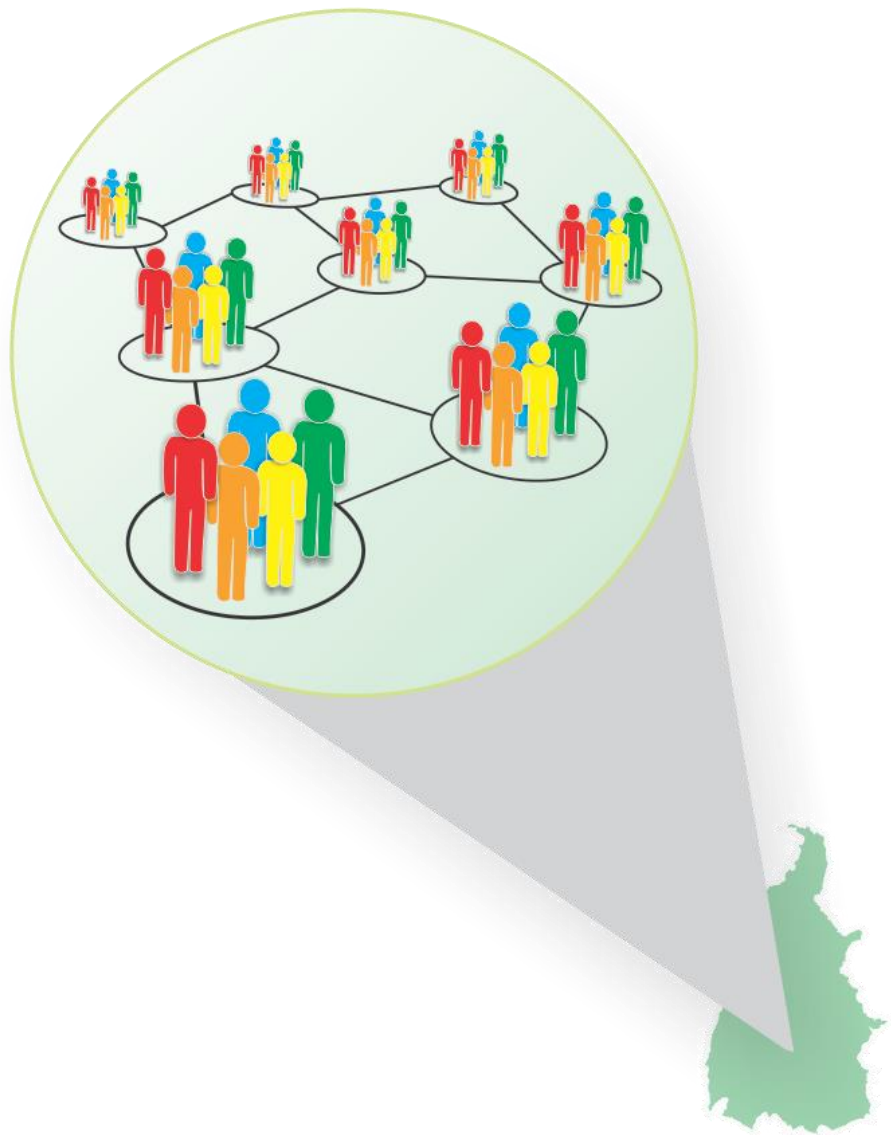

- ✓ **Objetivo Geral:** Qualificar profissionais da Rede de Atenção à Saúde do Tocantins para implantar e/ou implementar o acolhimento com avaliação de riscos e vulnerabilidades e o acolhimento com classificação de risco, de acordo com a Política Nacional de Humanização.

## Equipe Envolvida :

- **Coordenação do Projeto:** Gerência de Educação na Saúde/Etsus e Assessoria de Humanização;
- **Coordenação Colegiada:** Etsus (Gerências de Educação na Saúde e de Tecnologias Educacionais, Núcleo de Articulação da Educação Permanente), Humanização, Vigilância, Atenção Primária, Atenção Especializada, Saúde Mental, Núcleo de Educação Permanente do Hemocentro.

## ARRANJO DE GESTÃO DO CURSO



## DESENVOLVIMENTO – PÚBLICO ALVO

- ✓ ACS
- ✓ Agentes de Endemias
- ✓ Enfermeiro
- ✓ Téc. de Enfermagem
- ✓ Médico
- ✓ Cirurgião Dentista
- ✓ Recepcionista
- ✓ Assistente Social
- ✓ Psicólogo
- ✓ Motorista do SAMU

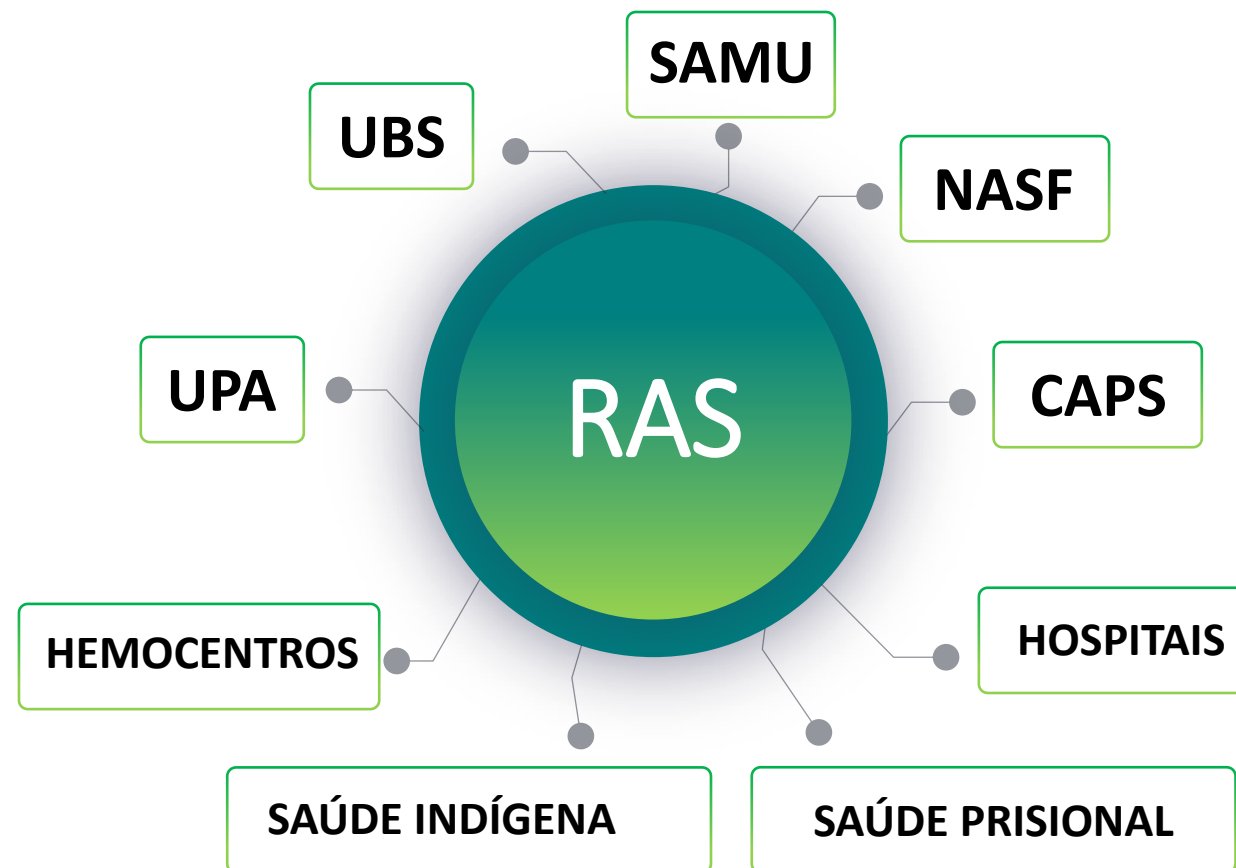

# DESENVOLVIMENTO – PERÍODO E ABRANGÊNCIA

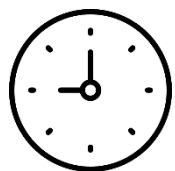

**Período de desenvolvimento: 2016 a 2018**

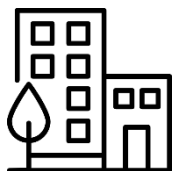

**Abrangência: 139 municípios (100%),  
contemplando as 08 Regiões de Saúde do  
Estado**

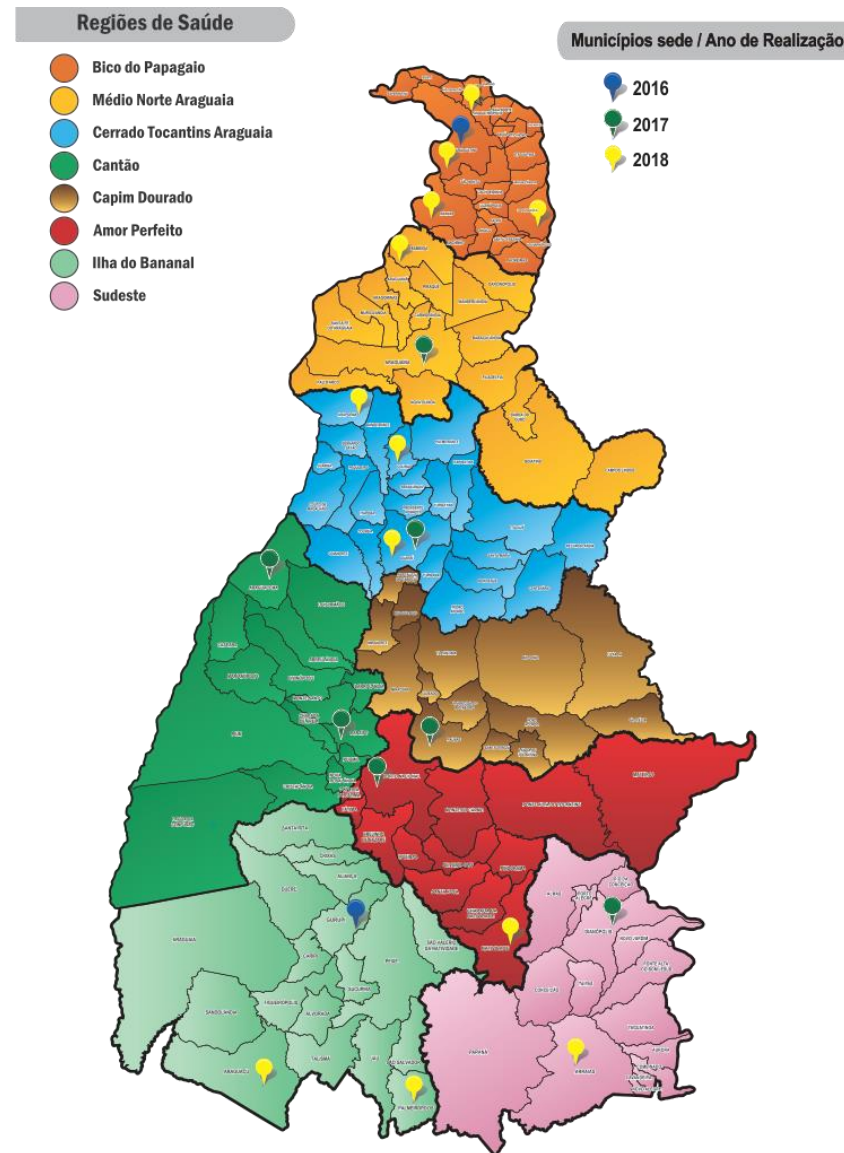



**Metodologias Ativas**

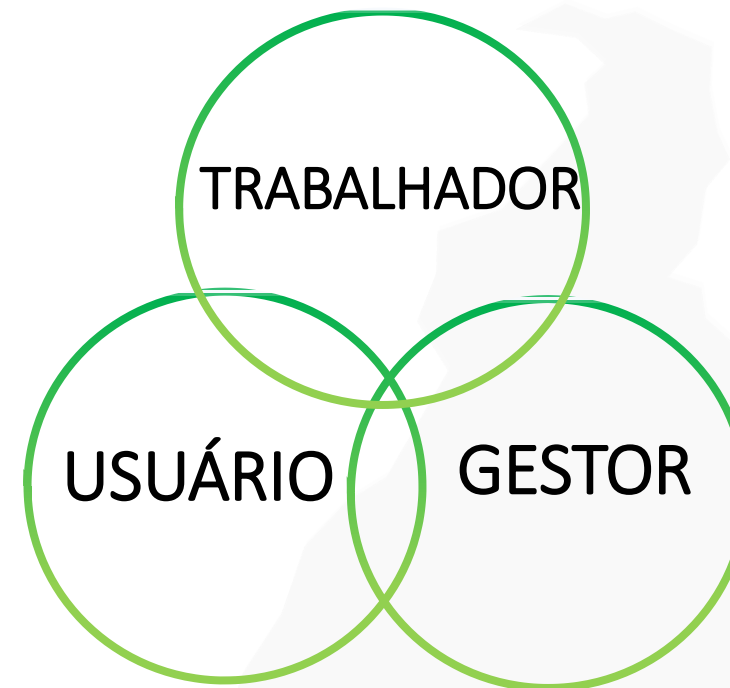

**Tríplice Inclusão**

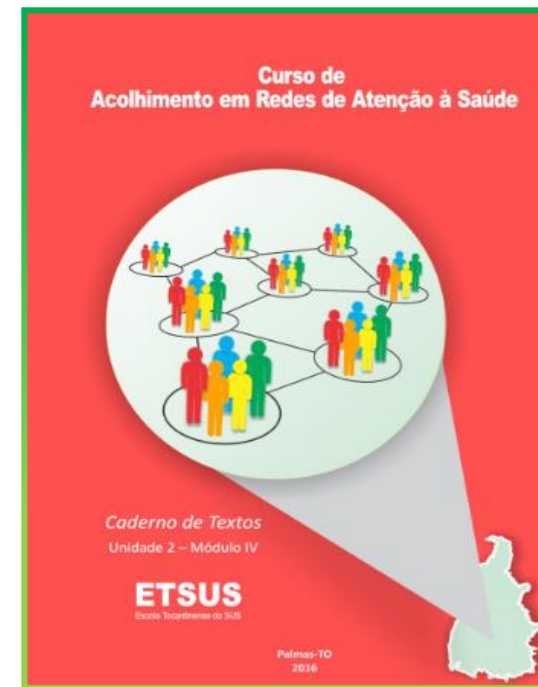
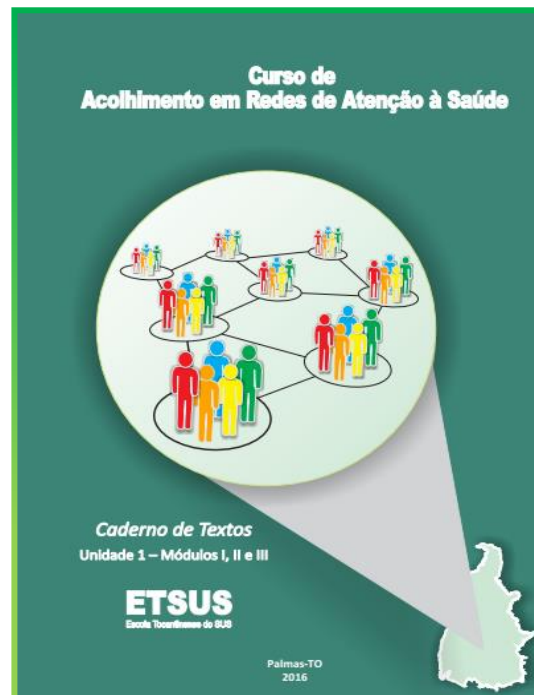



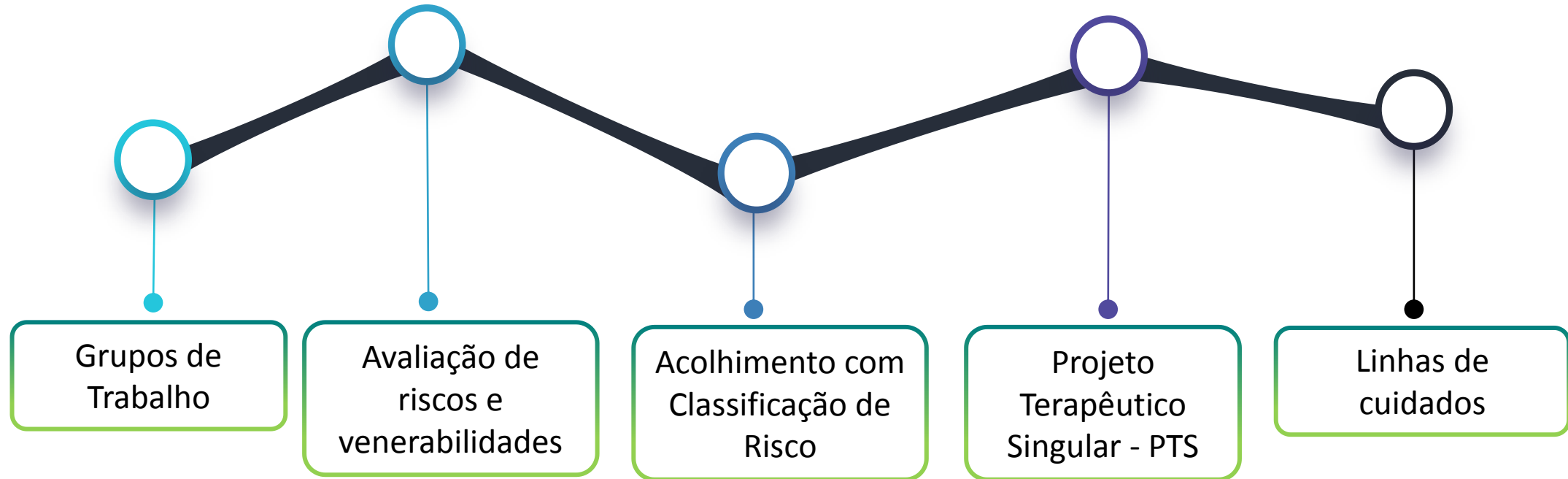

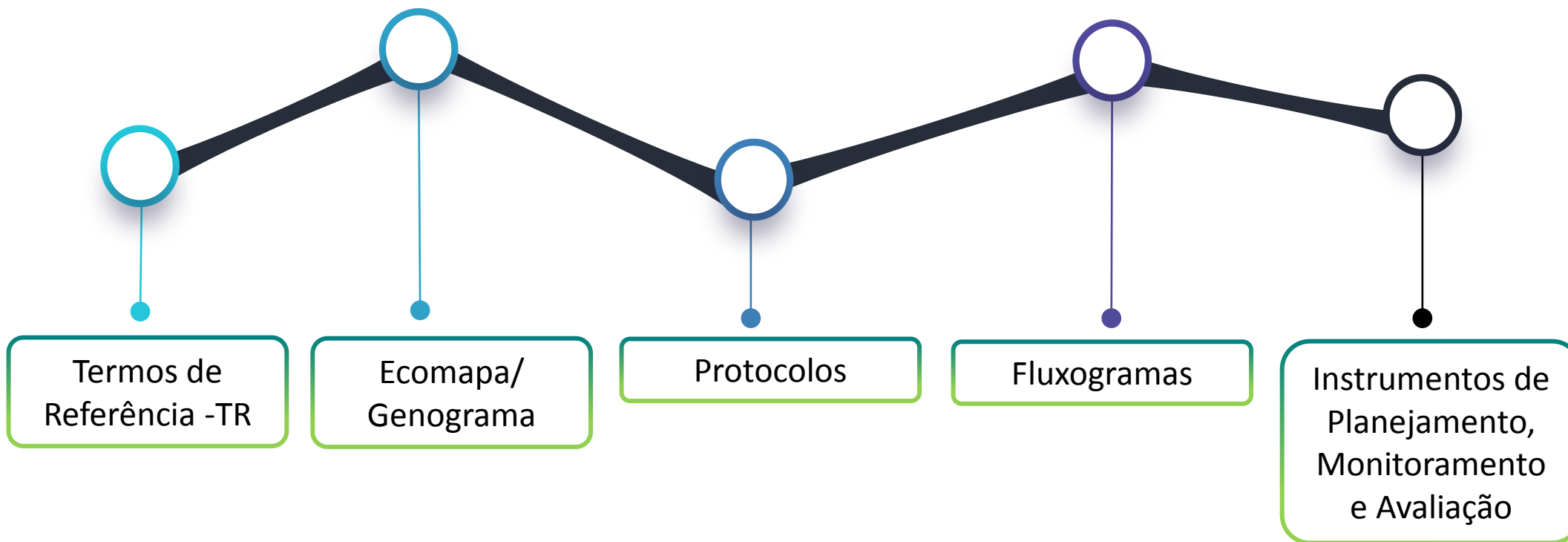

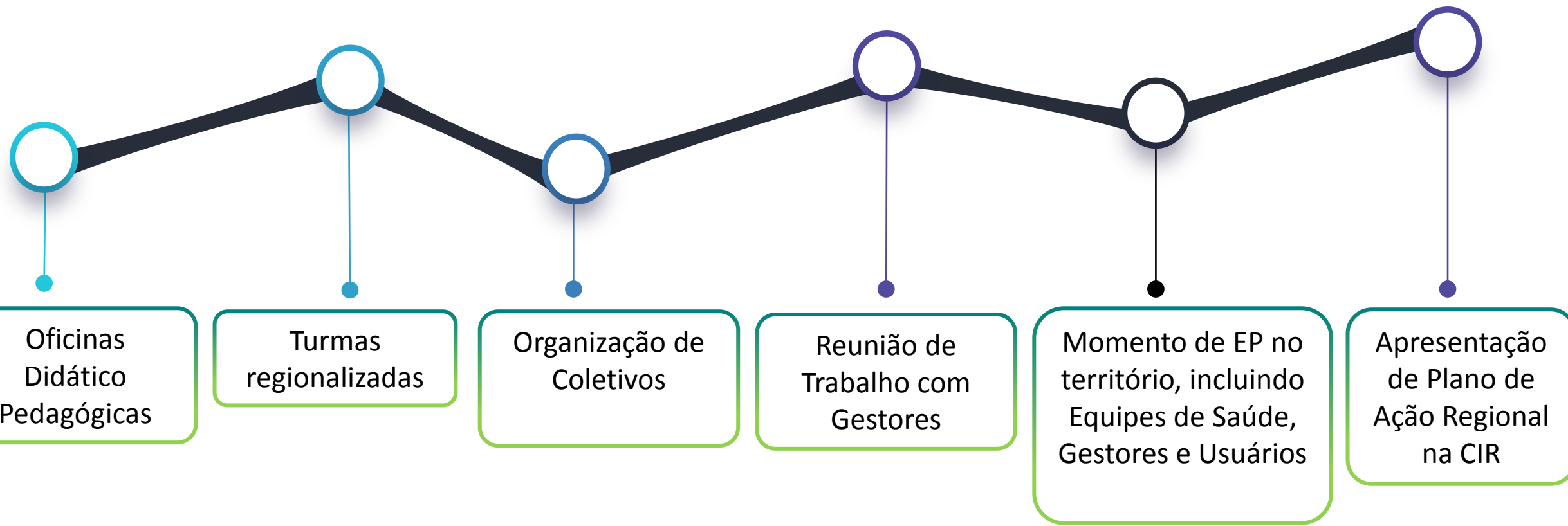

# RESULTADOS PREVISTOS/ALCANÇADOS

<b>2016</b> 04 Turmas	✓ 142 profissionais ✓ 19 municípios ✓ 02 Regiões de Saúde
--------------------------	-----------------------------------------------------------------

<b>2017</b> 14 Turmas	✓ 375 profissionais ✓ 46 municípios ✓ 06 Regiões de Saúde
--------------------------	-----------------------------------------------------------------

<b>2018</b> 14 Turmas	✓ 490 profissionais ✓ 68 municípios ✓ 06 Regiões de Saúde
--------------------------	-----------------------------------------------------------------

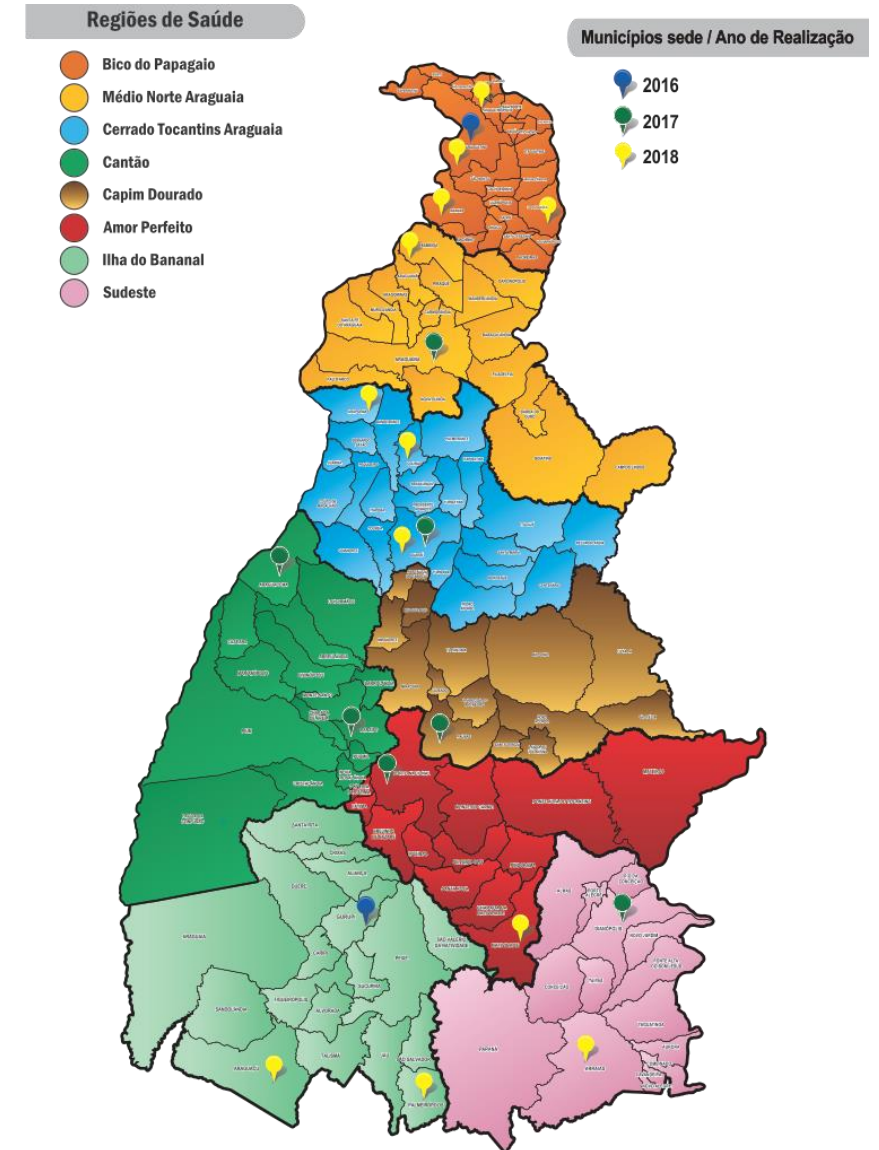





- ✔ **Organização de coletivos** e grupos de trabalho;
- ✔ **Construção Planos de Ações Regionais** nas 08 Regiões de Saúde;
- ✔ **Aprovação dos Planos** por meio de consenso em duas Regiões de Saúde;
- ✔ **Repactuação** do Plano em uma Região de Saúde;
- ✔ **Apresentação de experiências exitosas** de municípios na CIR e em outros espaços, além de construção de narrativas e relatos;
- ✔ **Composição ampliada** da Coordenação Colegiada.



- ✓ **Envolvimento dos gestores;**
- ✓ **Mudança nos processos de trabalho em rede;**
- ✓ **Efetivação de momentos de EPS no território;**
- ✓ **Execução dos Planos de Ação;**
- ✓ **Implantação de Protocolos de Classificação de Risco e de Fluxos de Avaliação de Riscos e Vulnerabilidades.**
- ✓ **Participação de usuários nas rodas de conversas.**

- ☑ **Possível** de aplicação em outras localidades, estabelecendo um movimento de articulação desde a construção da demanda do curso, formulação do projetos e etapas de execução, monitoramento e avaliação.

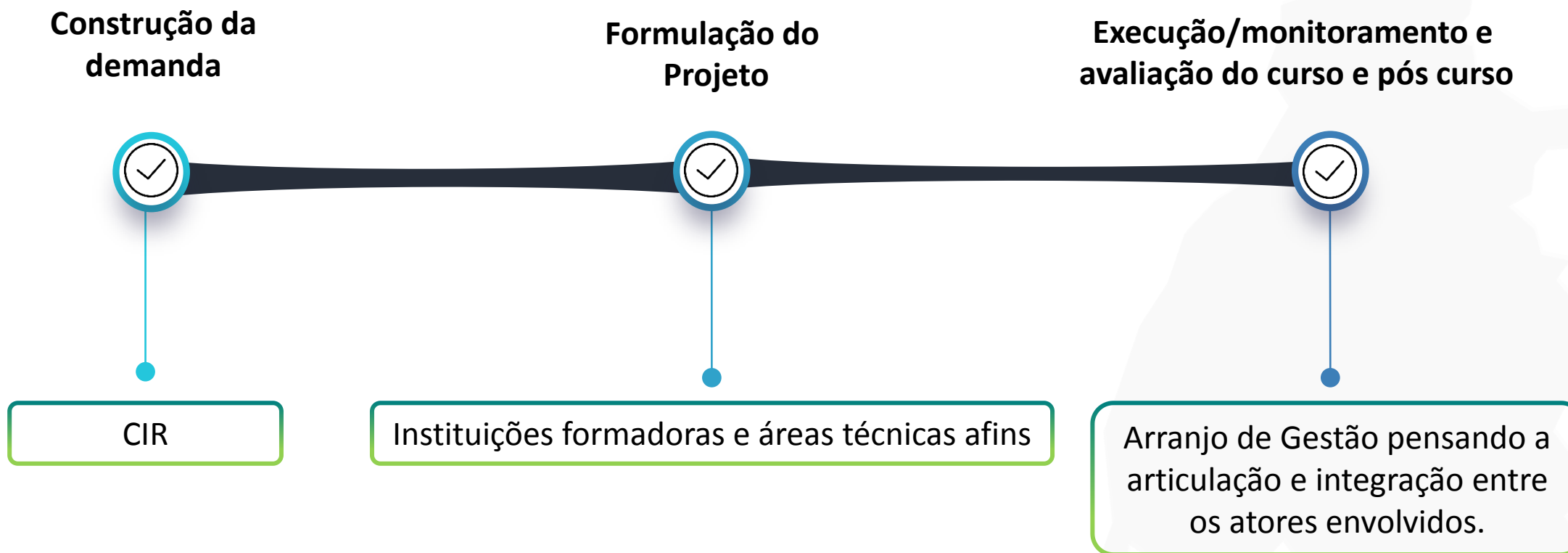



## FACILITADORES



## DIFICULTADORES

- ✓ Apoio da Gestão Estadual;
- ✓ Coordenação Colegiada;
- ✓ Recurso financeiro;
- ✓ Envolvimento dos profissionais no curso;
- ✓ Disponibilidade dos facilitadores e apoio técnico pedagógico;
- ✓ Envolvimento da maioria dos gestores;
- ✓ Momentos de EP com os facilitadores e apoio

- ✓ Rotatividade de gestores;
- ✓ Articulação das atividades do Plano de Ação;
- ✓ Monitoramento e avaliação pós curso



# Obrigado!

CONTATOS

(63) 3218 – 6281 / ETSUS

[assef.etsus@gmail.com](mailto:assef.etsus@gmail.com)

(63) 3218 – 3095 / ASS. DE HUMANIZAÇÃO

[humanizacaotocantins@gmail.com](mailto:humanizacaotocantins@gmail.com)



Secretaria da  
Saúde



GOVERNO DO  
**TOCANTINS**



Superintendência de  
Gestão Profissional  
e Educação na Saúde

**ETSUS**

Escola Tocantinense do SUS